

歯科医院様向け

BeautiCoat

ビューティコート

Q & A

患者様からの質問に対して

【処置前に聞いておきたいこと】

QUESTION ビューティコートとはどのような材料ですか？
どのようにして歯の色調を改善するのですか？

ANSWER 歯の表面を一層コーティングすることで歯を白く見せることのできる材料です。
1日で処置を終えることも可能で、コーティング材を剥がせば元に戻すことができます。
(剥がす場合も必ず歯科医院で処置を行なってください)

歯科医院様への補足

基本的な手順としては

色合わせ → 前処理(プライマー塗布)
→ ペースト塗布 → 光重合 → 仕上げ
の順に行います。

QUESTION 市販されている歯のマニキュアとは何が違いますか？

ANSWER ビューティコートは歯科医師が専用の器具を用いて処置を行いますので審美的に仕上げるすることができます。
また、市販の「歯のマニキュア」は数時間～数日を適用期間としています。

QUESTION どの位持ちますか？

ANSWER 生活習慣や噛み合わせの状態にもよりますが約1～3ヶ月間です。

QUESTION 事前に仕上がりを確認することはできますか？

ANSWER 可能です。実際に使用する材料を使って試し塗りをすることで仕上がりのイメージを確認していただけます。

歯科医院様への補足

選択した色調を歯面に塗布し光重合を行った後、患者さまに色調を確認していただけます。
色合わせでは、プライマー処理は行わないでください。

QUESTION どの位で効果が出ますか？

ANSWER 歯の表面を一層コーティングするだけでですので、その日のうちに白くすることができます。

QUESTION 歯のマニキュアのようにコーティング材の一部が剥がれたりしませんか？

ANSWER 固い食べ物を噛んだりした際にコーティング材の一部が剥がれる場合があります。
小さな剥がれはリペア(修復)できますので来院してください。

QUESTION 元に戻したい場合はどうすれば良いですか？

ANSWER 専用の器具を用いて歯を傷つけないようにコーティング材を除去しますので、来院してください。
※自分で剥がすと歯を傷つける恐れがありますので、必ず来院してください。

QUESTION 身体や歯に悪い影響はありませんか？

ANSWER コーティング材には歯の詰め物をベースとした材料を使用しています。また、歯を削る必要もなく、専門医の診断の元に処置を行いますので心配ありません。

歯科医院様への補足

プライマーについても、酸性度の低いセルフエッチングプライマーを採用してコーティング材を歯質に接着しているため、天然歯表面の過度な脱灰がなく、歯質への影響はほとんどみられません。

QUESTION 価格はどれくらいですか？ 保険は適用されますか？

ANSWER 審美治療ですので保険は適用されません。
価格については当院スタッフまでお尋ねください。

【こんな場合処置できますか？】

QUESTION どの歯にも処置できますか？

ANSWER 下顎(下側の歯)や歯の噛み合わせの部分は処置できません。

歯科医院様への補足

下顎等の咬合接触部位は咬合時にコーティング材が剥がれる原因になりますので適用しないでください。本材は上顎の3~3への適用を推奨していますが、患者様からご希望があった場合、咬合接触がないか十分に確認の上でその他の部位へも適用していただけます。

QUESTION 1回の来院で何本も処置することは可能ですか？

ANSWER 可能です。
全体のバランスを考慮し、1回の来院で上顎の前歯6本を処置することを推奨しています。

QUESTION 歯の詰め物や金属にも適用できますか？



※写真提供：秋本 尚武 先生、大森 かをる 先生(鹿児島大学歯学部)

ANSWER 適用できる場合もあります。
当院スタッフまでお尋ねください。

歯科医院様への補足

歯牙の一部に補綴修復物が入っている症例に限り適用可能です。

QUESTION 疾患のある歯にも適用できますか？

ANSWER 象牙質露出、エナメル質形成不全、フッ素症等の症例にもお使いいただけます。
状態をみて判断いたしますので直接歯科医院スタッフまでお問い合わせください。

QUESTION 変色が強い歯でも大丈夫ですか？
また歯の色が不揃いですが大丈夫ですか？

ANSWER 変色が強い歯に対応した色調も用意しています。
不揃いな色調でもある程度改善することが可能です。
お気軽にご相談ください。

歯科医院様への補足

変色のある方には遮蔽力の高いBW3かBW4をお使いいただくことを推奨しています。
隣接歯との調和を重視される方にはBW2にペイントカラーを混色してキャラクタライズする方法もございます。

QUESTION 年齢制限はありますか？

ANSWER ありません。未成年の方でも適用できます。

QUESTION 妊娠中・授乳中ですが赤ちゃんに影響はありませんか？

ANSWER 刺激の強い薬液や薬を使用することはありませんが、万一の場合を考えて処置はお控えください。

QUESTION 現在ホワイトニングを行っていますが併用しても問題ありませんか？

ANSWER ●ホワイトニング後の歯牙にビューティコート処置したい場合：
ホワイトニング終了から1週間以上、間を空けてのビューティコート処置を推奨しています。
ホワイトニング直後にビューティコートを行うと、コーティング材が歯につきにくくなります。

●ホワイトニングとビューティコートを同時期に併用したい場合：
ビューティコート処置面へのホワイトニングはできません。お控えください。

歯科医院様への補足

ホワイトニング後は歯面に残留するホワイトニング成分によりコーティング材の接着性が低下します。ホワイトニング後1週間以上経過し、天然歯の色調が安定したことを確認後、本材の処置を行なってください。

【トラブル発生】

QUESTION コーティング材の一部が剥がれてしまったのですが?



ANSWER リペア(修復)処置を行いますので来院してください。

QUESTION コーティング材が着色してしまったのですが?

ANSWER 着色が軽度であれば専用の器具で除去することが可能です。まずは来院してください。

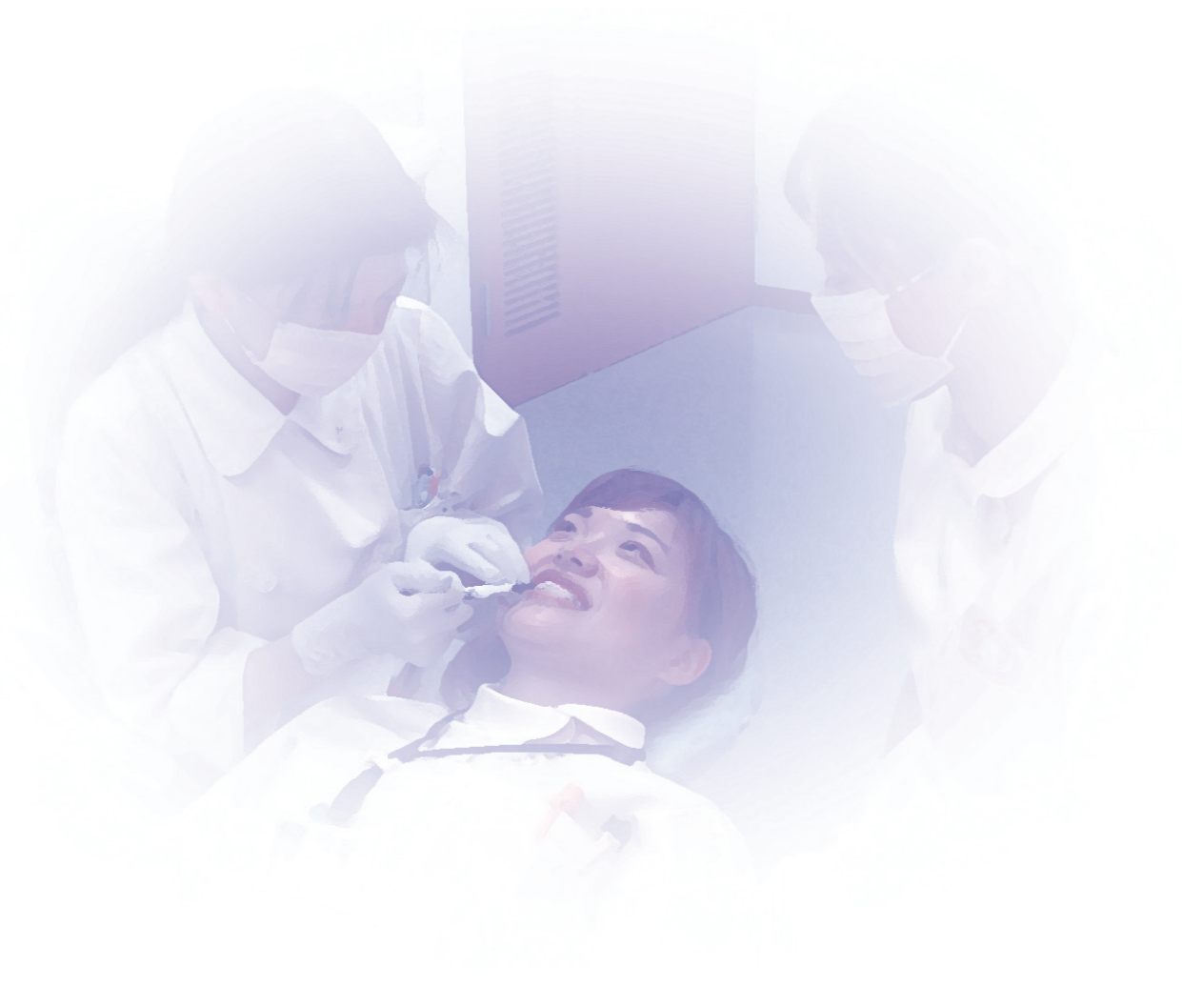

術者に関するQ&A

【テクニックに関して】

QUESTION ペーストの塗布は何歯ずつ行うと良いですか?

ANSWER ペーストが流れたり、塗布の途中で硬化しないよう数歯ずつ小分けに塗布→重合を行うようにしてください。推奨方法は以下のとおりです。

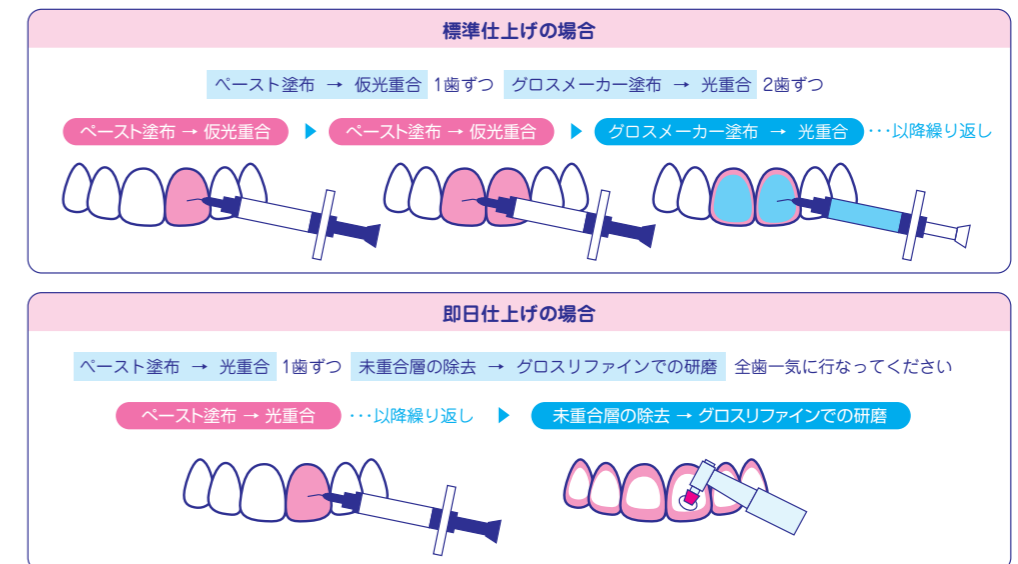

QUESTION リペアの際、前回使用した色調と同色のペーストを使用すれば色調は調和しますか?

ANSWER 原則として、リペアには前回使用した色調をお使いください。
※適用面に着色があり、グロスリファインによる研磨でも改善されない場合は、ペーストを除去しての再処置をご検討ください。

【ペーストに関して】

QUESTION ペーストが上手く塗布できないのですが?

ANSWER 以下の点に注意して塗布を行なってください。

- ①ペーストの塗布は必ずBCアプリケーターを用いて行なってください。
- ②ペーストを歯面に格子状に塗布し、BCアプリケーターの球状側で格子をつぶすように塗布してください。
- ③隣接面や切端へはBCアプリケーターの針状側で薄く広げるように塗布してください。
- ④塗布中のペーストの硬化を防ぐためペーストの塗布はデンタルライトを消してから行なってください。
- ⑤3番や4番へ塗布する際は、ペーストが隣接面へ流れ込まないよう患者様に顔を横に傾けていただいた状態で塗布を行なってください。

QUESTION ペーストを筆で塗ることはできますか？



ANSWER 塗布中に気泡を巻き込んだり、塗りムラの原因となりますので必ずBCアプリケーター(塗布器具)をお使いください。

QUESTION ペーストはどの位の厚みを確保すれば良いのでしょうか？

ANSWER 通常0.2~0.3mm、厚くても0.5mm以内を推奨します。

QUESTION ペーストを歯面に出しすぎてしまったのですが？

ANSWER 余剰分はBCアプリケーターの短針側で除去してください。

QUESTION ペイントカラーはどのようなケースに使用するのですか？

ANSWER 歯頸部など部分的に色をつけたい場合や、隣接歯と色調を合わせたい場合にホワイトベースと混色してお使いください。

歯頸部に色をつける場合

歯面上にペーストを塗布する際に歯頸部付近は少量のペイントカラーを、その他の部分にはホワイトベースを塗布します。それらを歯面上で混ぜながら広げて歯頸部付近をキャラクタライズします。

隣接歯と色調を合わせる場合

ホワイトベースを薄めに一層塗布し、その上にペイントカラーを塗布して色調を調整します。

また、自然な仕上がりを希望される患者様にはペイントカラーのA0.5、又はA3を単独で使用してください。

【前処理に関して】

QUESTION 適用前に歯面を清掃するの必要はありますか？



ANSWER 【天然歯の場合】
エナメル質表層の汚れは本材の歯質への接着性を低下させ、適用期間を短くする原因となります。フッ素未配合の研磨ペースト(プレサージュなど)にて研磨を行なってください。
※フッ素含有の歯面研磨ペーストは本材の接着性を低下させる恐れがありますのでご使用をお控えください。

【補綴修復物の場合】
本材の接着力を向上させるため、予め補綴修復物を粗造化させる必要があります。

【光重合・仕上げに関して】

QUESTION LED照射器の種類は問いませんか？

ANSWER 確実に硬化させるため1,000mW/cm²以上を推奨しています。
1,000mW/cm²以下のLED照射器を使用する場合、重合時間はハロゲン照射器と同様の重合時間を確保してください。

【光重合(最終重合)に必要な照射時間】

LED 照射器 (1,000mW/cm ² 以上)	10 秒
ハロゲン照射器・LED 照射器 (1,000mW/cm ² 以下)	20 秒

QUESTION グロスメーカーとグロスリファインの違いは何ですか？

ANSWER グロスメーカーは表面硬化保護材です。本材の仕上げにおいて表面の未重合層を硬化させ、ツヤを出すために用います。

グロスリファインは歯面研磨ペーストです。本材の即日仕上げや定期検診時のメンテナンスにおいて、研磨することでツヤを出したり軽度の着色を除去するために用います。



QUESTION グロスリファインを使用するときの回転速度は？

ANSWER 推奨回転速度は3,000min⁻¹です。(最高許容回転速度:5,000min⁻¹)

【術中のトラブルに関して】

QUESTION

プライマーやアクティベーター処理面がだ液等により汚染されてしまいました。
どうすれば良いですか？

ANSWER

処理面を綿球等で拭き取った後、再処理を行なってください。

QUESTION

プライマーやアクティベーターが歯肉等の粘膜に付着した場合の処置は？

ANSWER

処理面を綿球等で拭き取った後、水で洗い流してください。
付着部が白変する可能性があります、2～3日で元に戻ります。
2～3日の間は白変部分にブラッシングなどで刺激を与えないよう患者様にお伝えください。

QUESTION

ペーストが隣接面に流れ込んだ場合の処置は？

ANSWER

ペーストが硬化する前にアプリケーター(針状部)やガーゼ等で完全に除去してください。
その後プライマー塗布の手順からやり直してください。

QUESTION

グロスリファインによる研磨時にバフディスクのバフがよく剥がれるのですが？

ANSWER

バフディスクの面がなるべく歯面に対して平行になるように研磨してください。
また、バフディスクを歯面に強く押し当てないでください。

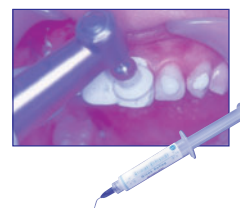

隣のページ(P10)は、ビューティコート適用後、コピーして患者様にお渡しください。

BeautiCoat

ビューティコート適用後の注意点

1. 食事について

処置後、3日間は着色性の強い飲食物やタバコはお控えください。

例：コーヒー、紅茶、赤ワイン、カレー等



3日経過後も、着色性の強い飲食物を頻繁に摂取するとコーティング材への着色が起こりやすくなります。また、固い食べ物を食べるとコーティング材の一部が剥がれる場合がありますのでご注意ください。

※軽度の着色や剥がれてであれば、当院にてメインテナンス処置が可能です。

2. 歯みがきについて

通常どおりに歯みがきしていただいて問題ありません。

歯みがき剤もお好きなものをご自由にお使いください。

フロスや歯間ブラシ等を用いた歯間清掃については、コーティング材に接触しないよう注意して行ってください。

one point

歯みがき剤について

ビューティコートのコーティング材にはフッ素が含まれており、フッ素を口腔内や歯質にリリース(放出)①する機能があります。

フッ素含有歯みがき等を使用していただくことで、フッ素をコーティング材にリチャージ(取り込み)②でき、より多くのフッ素をリリース(放出)することが可能となります。

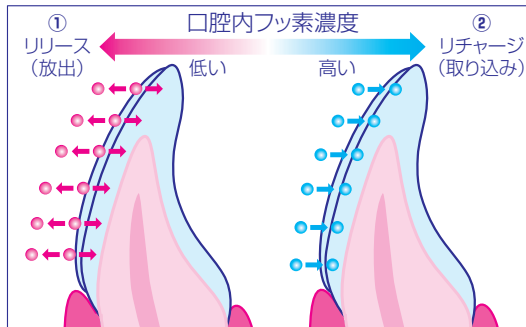

3. 定期検診について

患者様の咬合状態や生活習慣によっては適用期間内にペーストの一部が剥がれたり着色したりする恐れがあります。

状態を確認するためにも定期的に来院するようにしてください。

取扱い店



世界の歯科医療に貢献する

株式会社 松風

●本社:〒605-0983京都市東山区福稲上高松町11・TEL(075)561-1112(代)

●支社:東京(03)3832-4366 ●営業所:札幌(011)232-1114/仙台(022)713-9301/名古屋(052)709-7688/大阪(06)6252-8141/福岡(092)472-7595

<http://www.shofu.co.jp>