PMTC用関連器材

# メルサージュ カップ CAタイプ スクリュータイプ

100年先にも輝く笑顔を

パウダーメインテナンスが主流といわれる
時代だからこそ過剰な力をかけず、
隅角も包み込めるラバーカップを
試したくなりませんか？

適度な弾力を活かして、しっかり当てたい部分の清掃・研磨(No.1P)

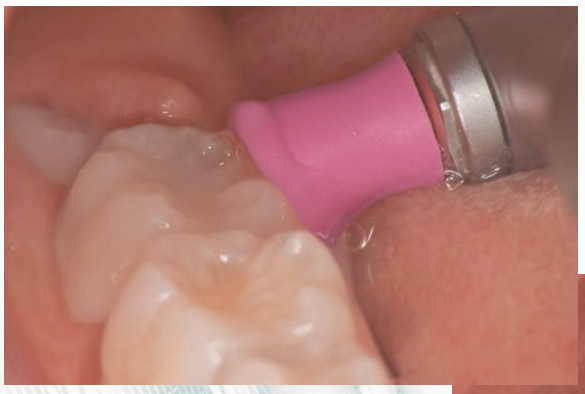

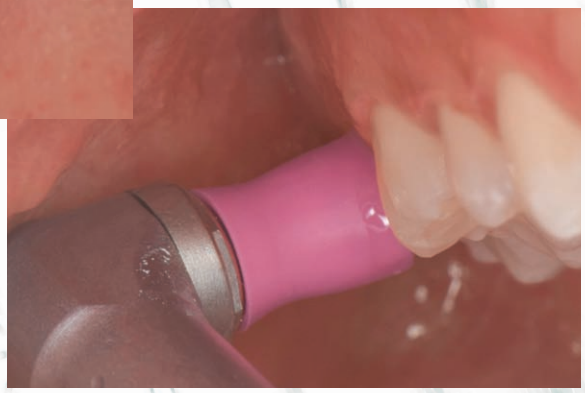

コンパクトなため、臼歯部頬舌側面等、狭い部分にも無理なく操作可能(No.15P)

# MERSSAGE CUP

ラテックス
フリータイプ
新形態発売。

No.1P
リブ&ウェブレギュラー

No.4P
リブソフト

No.14P
リブソフト

No.15P
リブ&ウェブミニ

SHOFU INC.

## CAタイプ

### No.1P
### リブ&ウェブレギュラー

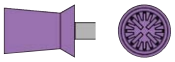

適度な弾力を活かして、頑固なステイン除去

しっかり当てたい部分の清掃・研磨

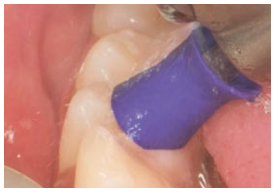

頑固で多量に付着したプラークを注水しながら清掃・研磨することも可能

### No.4P
### リブソフト

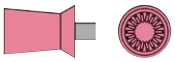

カップの裾が広がりやすく、
リブを活かして隣接面などの清掃・研磨

伸縮性があるため、隣接面にも過剰な力をかけずに無理なく挿入可能
(ソフトブラシを併用するとより効果的)

注水しながら清掃・研磨も可能

## スクリュータイプ

### No.15P
### リブ&ウェブミニ

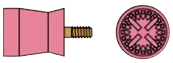

丈が短くコンパクトな形状。
口腔前庭の狭い方、小児から臼歯部頬側や舌側隅角部などの清掃・研磨

叢生のある下顎前歯部の頬舌側面、隣接面にフィット

### No.14P
### リブソフト

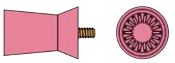

カップの裾が広がりやすく、
リブを活かして隣接面などの清掃・研磨

伸縮性があるため、隣接面にも過剰な力をかけずに無理なく挿入可能

## 販売名・一般的名称

| 販売名 | 一般的名称 | 承認・認証・届出番号 |
|---|---|---|
| メルサージュ | 歯科用口腔内清掃キット | 一般医療機器<br>医療機器届出番号 26B1X00004000147 |

※一部の症例写真を天地逆にしています。

## 包装

**メルサージュ(カップ)**
CAタイプ 各1箱 36本入り

- No.1P
- No.4P

最高許容回転速度:2,000min⁻¹

**メルサージュ(カップ)**
スクリュータイプ 各1箱 36本入り

- No.14P
- No.15P

最高許容回転速度:2,000min⁻¹

## 関連商品

**メルサージュ(カップ)** CAタイプ 各1箱 36本入り

- No.2
- No.3

最高許容回転速度:2,000min⁻¹

**メルサージュ(カップ)** スクリュータイプ 各1箱 36本入り

- No.12
- No.13

最高許容回転速度:2,000min⁻¹

このカタログに記載の仕様は、改良のため予告なく変更することがあります。

ご使用の際は添付文書などをよく読んでお使いください。

取扱い店

世界の歯科医療に貢献する
株式会社 松風
●本社:〒605-0983京都市東山区福稲上高松町11・TEL(075)561-1112(代)
●支社:東京(03)3832-4366●営業所:札幌(011)232-1114/仙台(022)713-9301/名古屋(052)709-7688/京都(075)757-6968/大阪(06)6330-4182/福岡(092)472-7595
www.shofu.co.jp

2009DEJSi