

基本的な
操作が
わかる!

EyeSpecial C-II

アイスペシャルC-II

かんたん
ガイド



詳しくは、取扱説明書またはホームページをご参照ください。
<http://www.shofu.co.jp/eyespecial/>

操作方法

画面をタッチすることで、ほとんどの操作が可能です。
手袋をした手やスタイラスでも操作できます。

POINT

本器のタッチパネルはスマートフォンとは仕組みが異なります。
指の腹でなく、爪や指先でタッチするようにしてください。

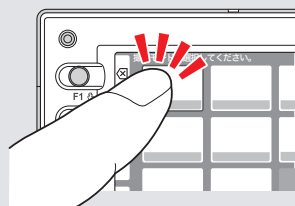

※ 画面外側のキー（丸いボタン）で操作することも可能です。詳細については取扱説明書のP.4をご参照ください。

電源を入れる

電源スイッチを回し、
電源を ON にしてください。

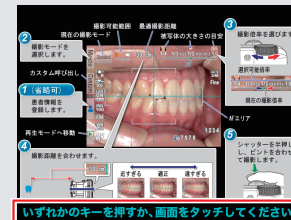
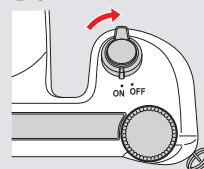

電源を入れて数秒経過した後、
「いずれかのキーを押すか、画面をタッチしてください。」と表示されたら、
画面をタッチしてください。

※ 初めて電源を入れた場合は、初期設定（日付や単位等）の入力画面が表示されます。
詳細については取扱説明書のP.10をご参照ください。

撮影を行う

電源を入れると撮影画面が表示されます。1～5の手順に従い撮影を行なってください。

1 患者情報を登録します。（任意）

※患者情報の登録についての詳細は取扱説明書のP.14をご参照ください。

2 撮影モードを選択します。

画面左上の **Mode** タブをタッチするとモード選択画面が表示されます。

撮影目的に合ったモードを選択してください。



表示切り替え

※各モードの詳細については、裏面をご参照ください。

3 撮影倍率を選びます。

ダイヤルキーを回して、撮影倍率を選択してください。
（タッチでは変更できません）

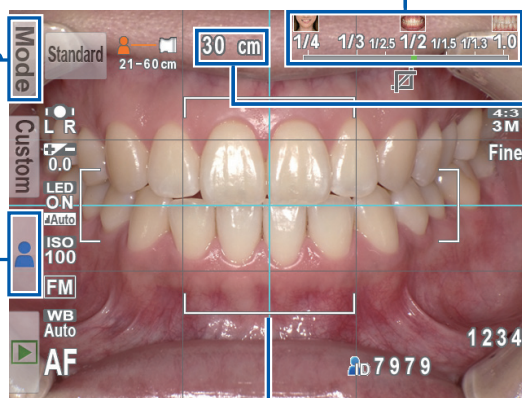
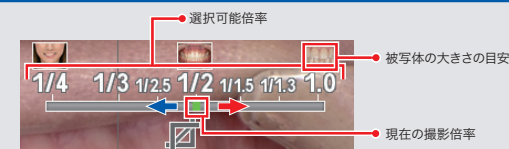
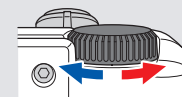

4 撮影距離を合わせます。

シャッターボタンを押さずに、液晶モニターに被写体が鮮明に映るように、
カメラを前後に移動させてください。
モニターに表示される「最適な撮影距離」を目安にしてください。

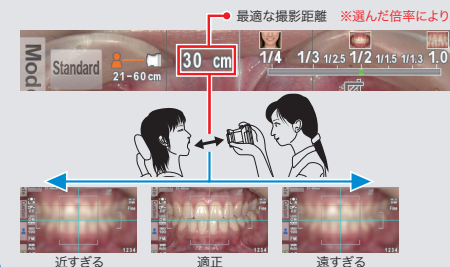

POINT

顔貌モードで撮影する場合

右の図のように「▲UP」アイコンが表示されたときは、カメラを縦に構えて撮影してください。



※ 撮影操作中に違うキーを押し、撮影モード以外の画面になってしまった場合は、シャッターを半押ししてください。

※ 撮影する際、患者様のIDを写真に登録したり、撮影設定をカスタマイズし、カメラに登録することも可能です。詳細については取扱説明書のP.14をご参照ください。

5 ピントを合わせて撮影します。

シャッターボタンを半押しして、ピントを合わせてください。ピントが合うと画面右下に緑色のピントサインが表示されますので、そのままシャッターボタンを押し込んでください。

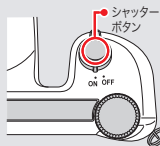

POINT スポットオートフォーカスについて

ピントを合わせたい部分をタッチすることで、画面中央以外にピントを合わせることも可能です。（スポットAFモード）
画面中央にピントを合わせる通常のフォーカス設定に戻りたい場合は、スポットAFエリアを数秒間タッチしてください。

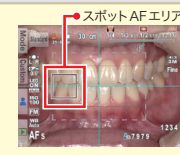

撮影した画像を再生する

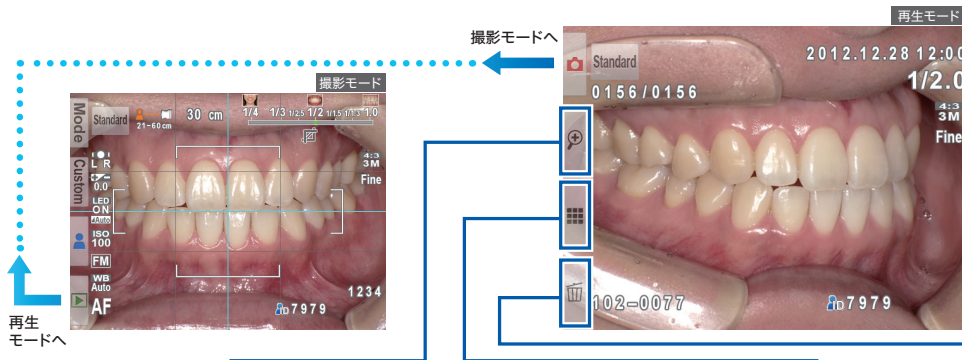

撮影画面で **[再生]** をタッチすると、再生モードに切り替わり、最も新しい画像が1枚表示されます。

再生中の画像を切り替えるには、ダイヤルキーを回してください。

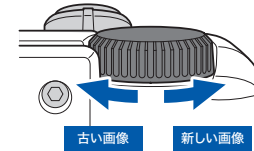

再生モードで使えるその他の機能

画像再生時に MENU キーを押すと、次のような機能が使用できます。

詳細については取扱説明書の P.29 をご参照ください。

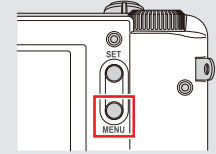

1. ペイント

タッチ操作で画像に直接線を描き込めます。



2. 画像の回転

画像を 90 度ずつ回転できます。



3. プロテクト

誤った消去や編集を防ぐことができます。

画像の拡大表示



インデックス表示

選択した画像を1枚表示にしたいときは、選択した画像をタッチしてください。



画像の消去

消去したい場合は「OK」を、消去しない場合は「キャンセル」をタッチしてください。

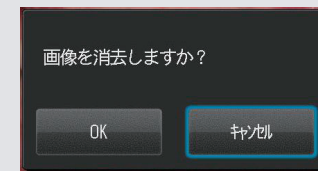

電池・SDカードの取り付け方

電池の取り付け方

使用可能な電池

単3形電池 x4 本
(アルカリ乾電池 / 充電式ニッケル水素電池)

電池カバーの開閉方法

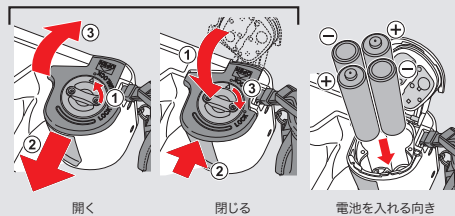

SDカードの取り付け方

使用可能なSDカード

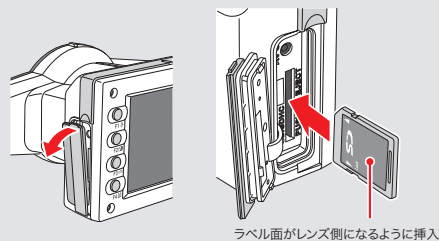

※ SD ロゴ、SDHC ロゴ、および SDXC ロゴは、SD-3C,LLC の商標です。

各モードについて

Standard 標準 	標準モード 一般的な口腔内、口元などの撮影に使用します。	Low glare 低反射 	低反射モード 前歯部の詳細撮影、模型、技工物を撮影するときに使用します。
Surgery 手術 	オペモード オペ時のように、口腔内を離れた場所から撮影するときに使用します。	Whitening 初体ニグ 	ホワイトニングモード ホワイトニング治療前後の歯冠色の比較撮影に使用します。
Mirror ミラー 	ミラーモード ミラーを使用して口腔内を撮影するときに使用します。撮影後、画像の反転を行うことも可能です。	Tele macro テレマクロ 	テレマクロモード 前歯部や技工物、模型を拡大して撮影するときに使用します。 ※このモードで撮影する際は、あらかじめ付属のクロスアプレンズをカメラに取り付けてください。
Face 顔貌 	顔貌モード 口元、顔貌、胸像を撮影するときに使用します。	Isolate Shade シェード抽出 	シェード抽出モード シェードテイク用画像を撮影するときに使用します。